La Prose de la feste du très Sainct Sacrement.
Lauda, Sion, Salvatorem.

(Transposée pour les Voix basses.)
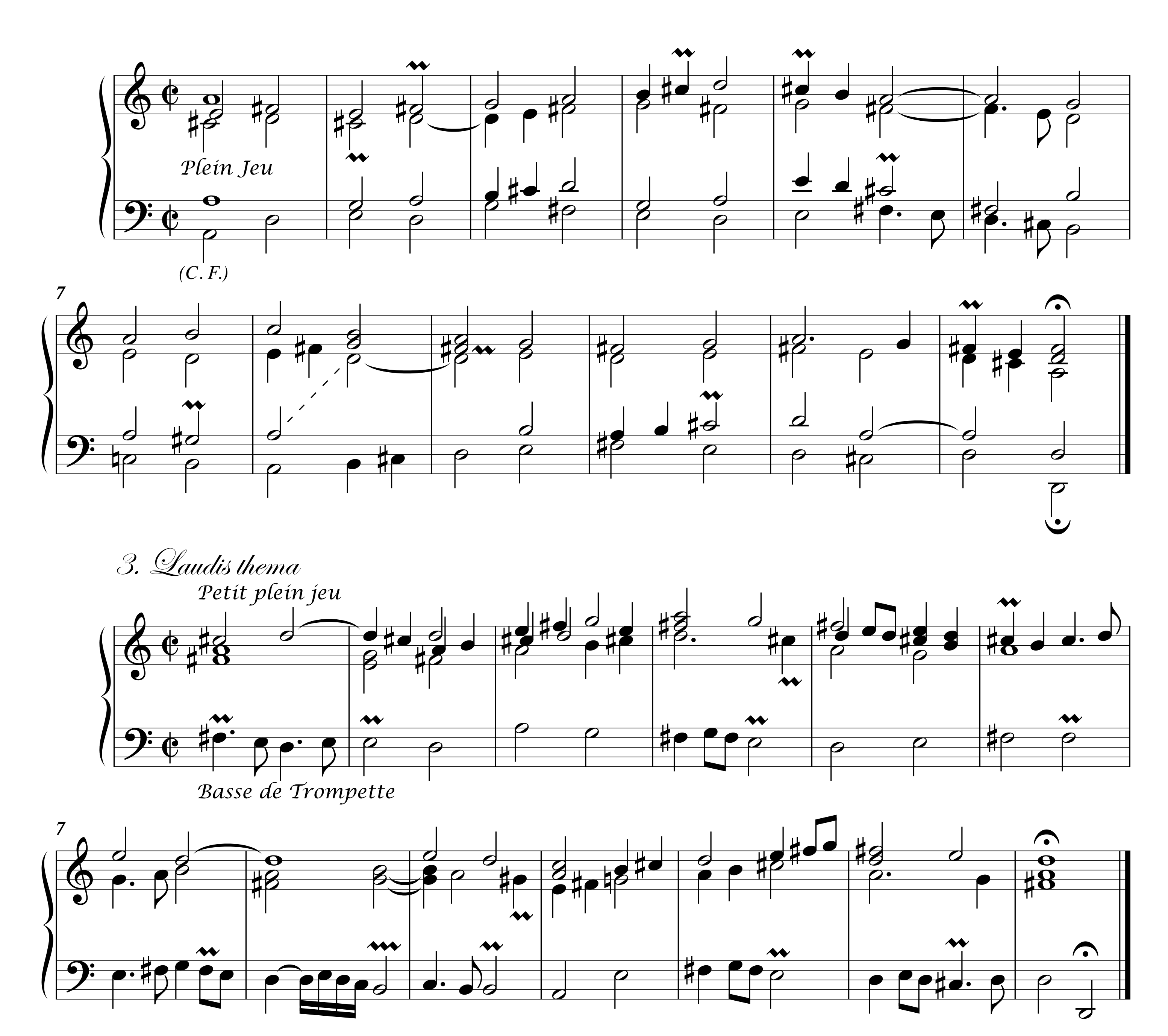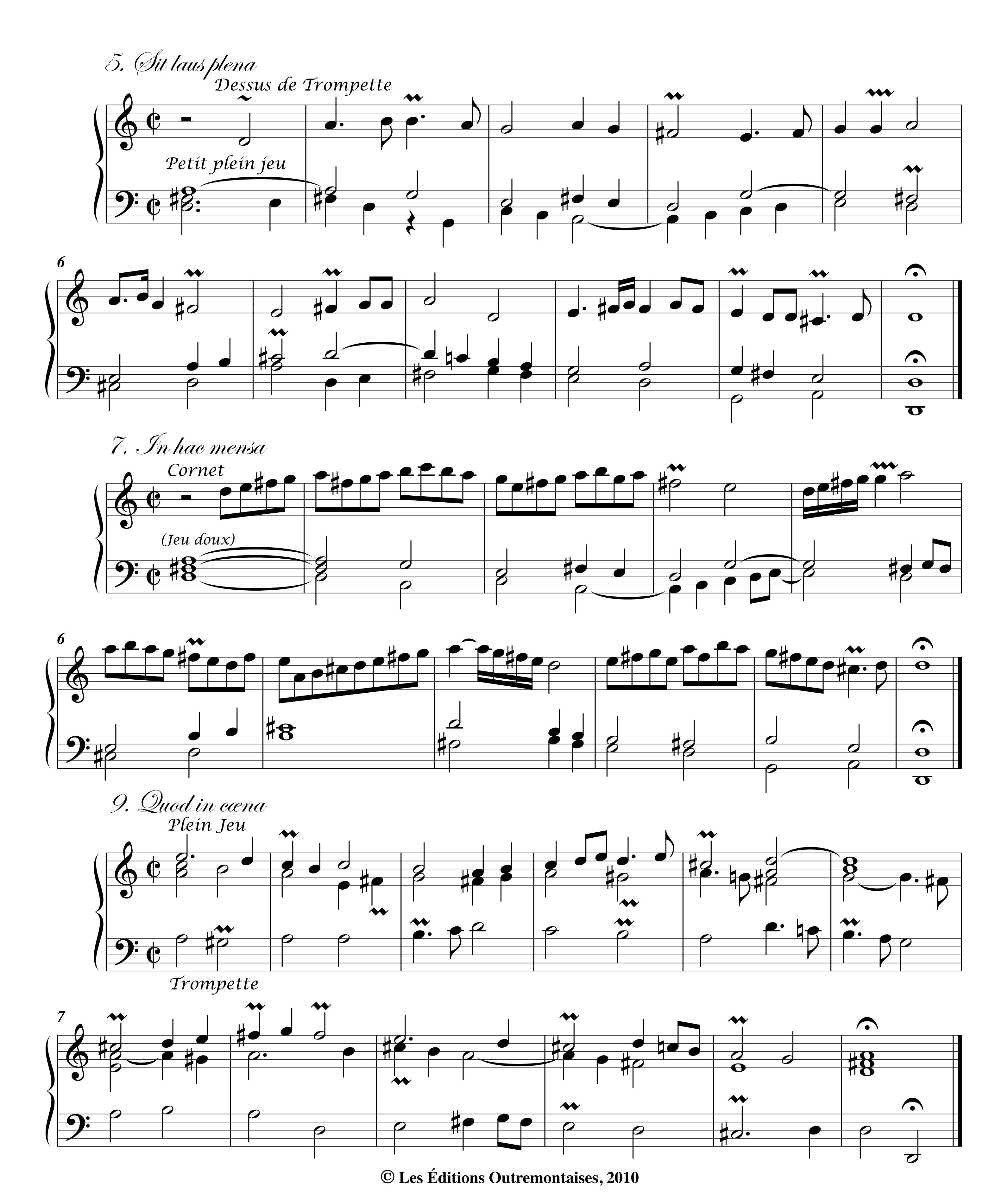



5. Sit laus plena
Dessus de Trompette
Petit plein jeu
6
7. In hac mensa
Cornet
(Jeu doux)
6
9. Quod in cœna
Plein Jeu
Trompette
7
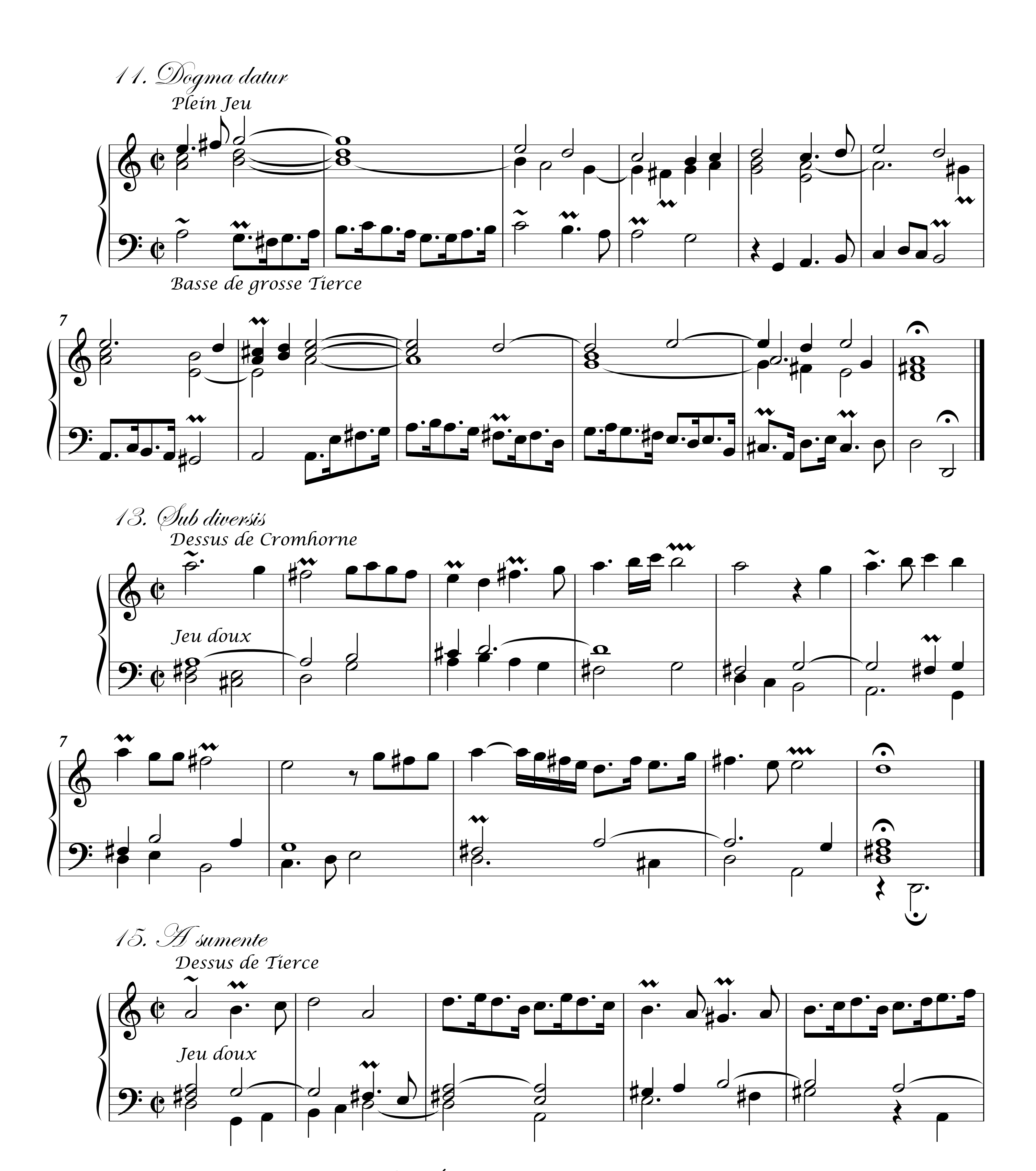

11. Dogma datur
Plein Jeu
Basse de grosse Tierce
7
13. Sub diversis
Dessus de Cromhorne
Jeu doux
7
15. A sumente
Dessus de Tierce
Jeu doux
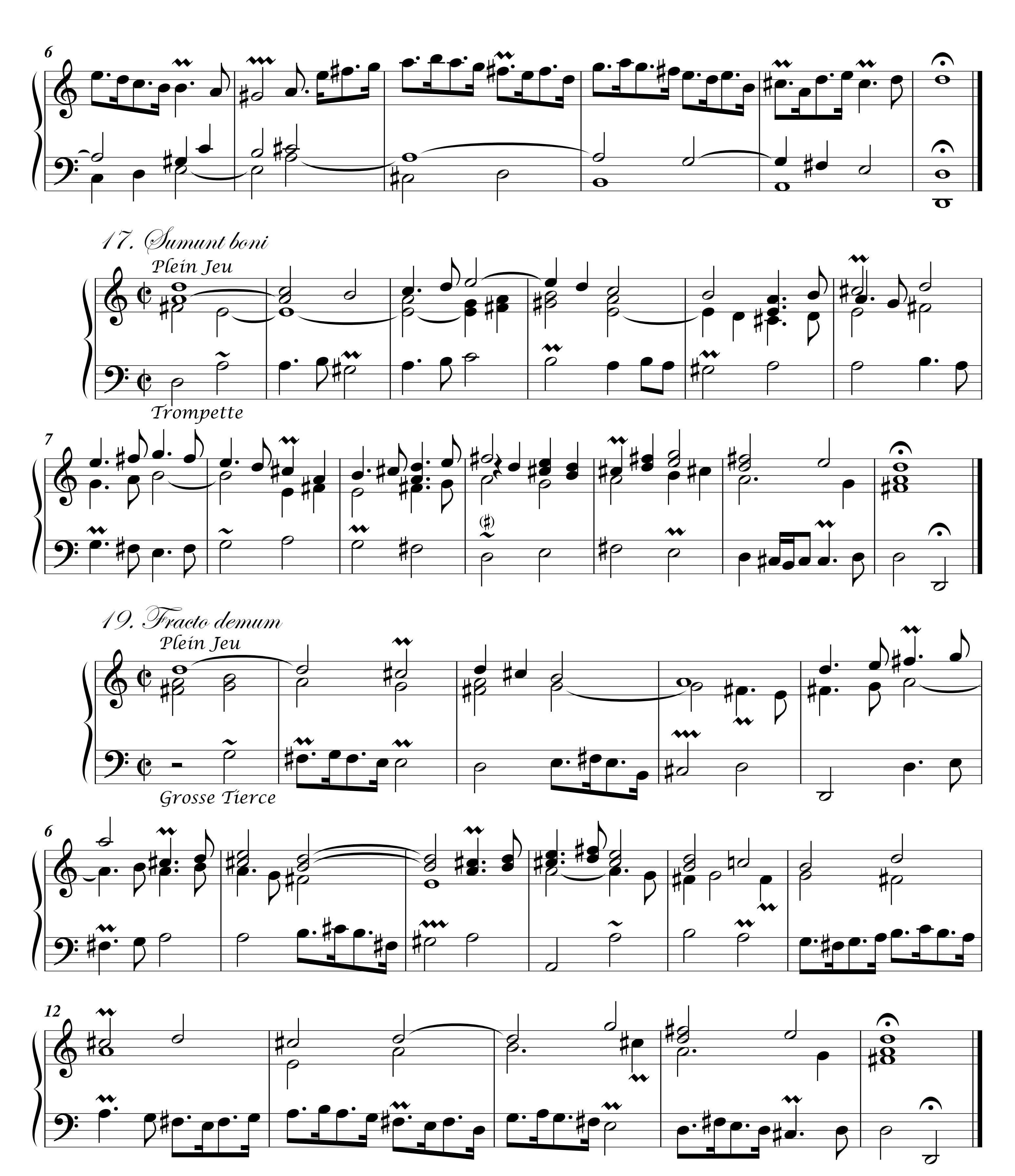

6
17. Sumunt boni
Plein Jeu
Trompette
7
19. Fracto demum
Plein Jeu
Grosse Tierce
6
12



Voix humaine

Jeu doux

5

9

14

18

23. Bone pastor

Fugue sur le sujet

